

息をのむようなデザインをロンドンより



**EXTERIOR & INTERIOR
ARTIFICIAL GREEN WALLS**



REALISTIC GROWING PATTERN



**BETTER THAN
THE REAL THING!**

特徴

- UV 加工
- 簡単施工
- メンテナンスフリー
- 一年中、クリアな緑

ビスタグリーン®はポリエチレン製の人工植物で、一つ一つを細部にわたってデザインしたオリジナルの壁面用緑化パネルです。約 80cm × 約 80cm の鉄製メッシュにロンドンの著名デザイナーと園芸家が植物の配置をパターン化したことにより、パネルを設置するだけでハイクオリティーの壁面緑化に仕上げることが可能です。



固定用部材

ビスタグリーン®の取付はとても簡単です。1つのパネルにプラスチック製の固定用部材を4個使用し、壁に設置するだけです。壁面にあらかじめ墨出しした箇所へ下穴を開け、固定用部材をビス等でしっかり止めつけます。あとはパネルを固定用部材へはめ込むだけで完了です。室内はもちろん、UV加工が施されておりますので屋外でも使用可能です。

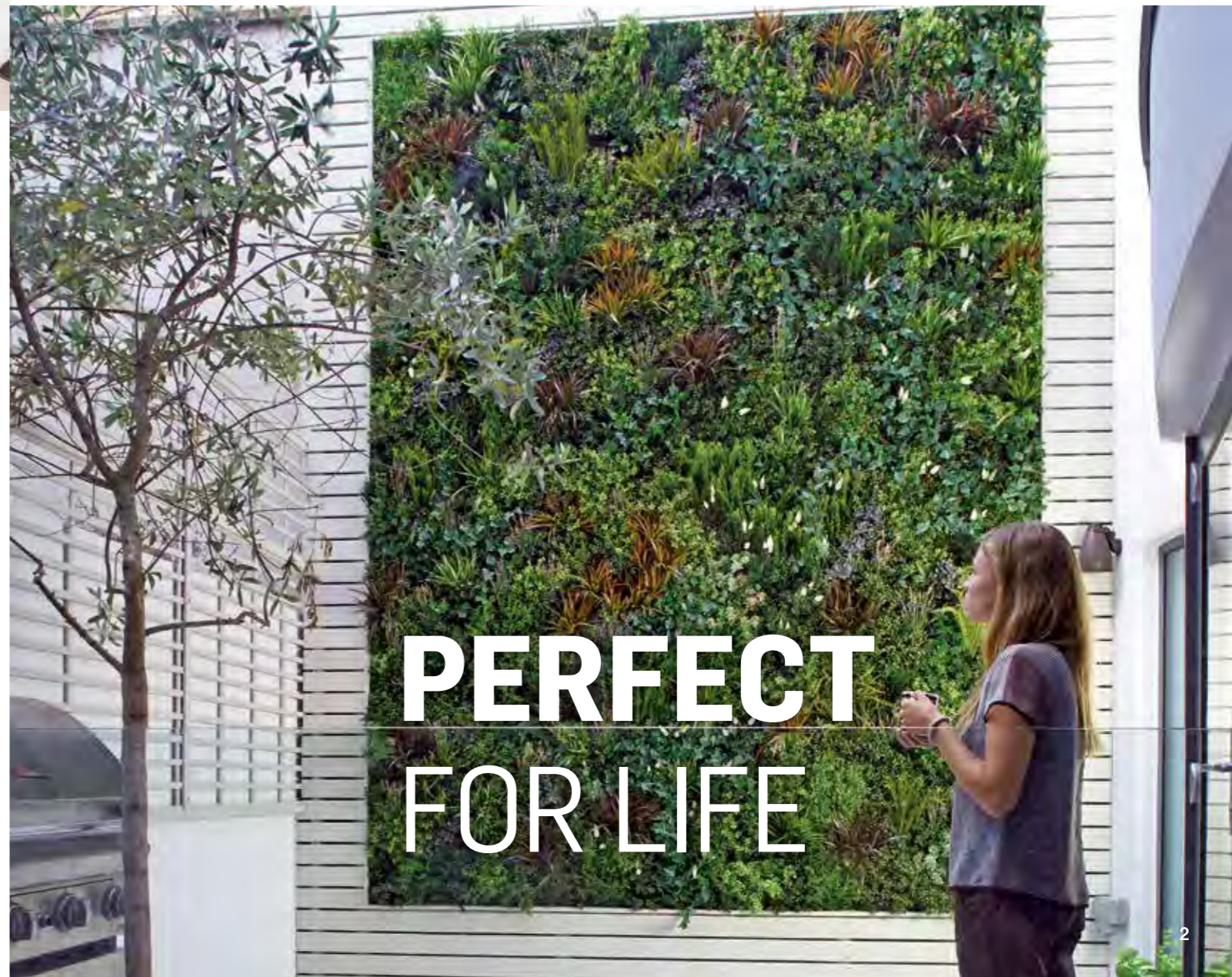

**PERFECT
FOR LIFE**



庭園

世界的に有名なクライアントの自宅庭園の設計を 25 年の実績を持った園芸家によりデザインされアワードを受賞した作品の一部
(※写真は英国仕様です。)

UNIQUE DESIGN



空港

味気ないコンクリート建造物をビスタグリーン®で
緑化することによりラグジュアリー空間へ変身
耐久性が高いため長期間のメンテナンスフリーを実現

ロンドンヒースロー空港 VIP ターミナル内



RESISTANT

+ made to last

ベランダガーデン



LUSH GREEN GARDEN

Any time of the year



CONTEMPORARY



パーフェクト・アーティフィカル・グリーナリーであるビスタグリーン®とクラディングストーンとの融合



テラス

レストラン



LUXURY
URBAN
SOLUTIONS

ASPER CASINO

ビスタグリーン®はロンドンの園芸家やガーデンデザイナーにより生み出された新しい概念の人工壁面緑化のブランドです。インテリアはもちろんエクステリアにおいてもその空間を瞬時にラグジュアリーな環境に整えることが可能です。そのデザインはとてリアルで自然な植栽パターンが形成されており、連結して設置面積が大きくなるほど息をのむような景色が広がります。本物の植物のように枯れることなくメンテナンスは一切不要で、一年を通して豪華な空間を演出します。

Practical
& Versatile

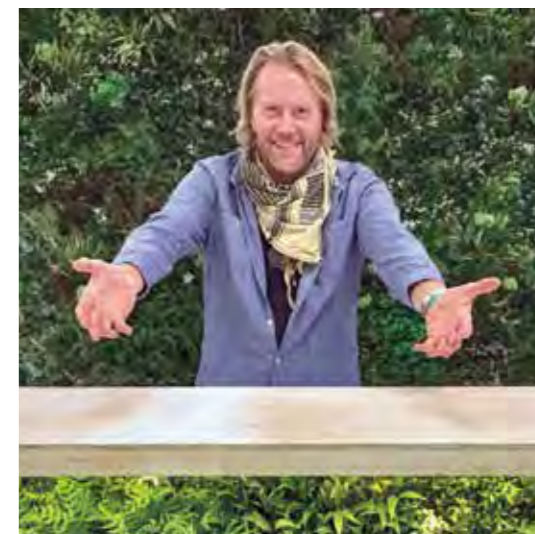

DESIGNERS CHOICE

Stylt Trampoli Creative Director & Founder
Erik Nissen Johansen with vistagreen
artificial green walls



イベントホール

学校での事例

PRACTICAL



本物の植物と灌水装置で設置されたが枯れてしまった例



ビスタグリーン®によって正面玄関上部の大事な看板が生き返りました！

before and after...

リアルな植物を設置したいとの学校の要望により、正面玄関の上部看板へ壁面緑化を灌水装置にて設置したが、2回とも枯れてしまった。リアリティーの高いビスタグリーン®であれば問題をすべて解決できるとのことで看板は無事復元された。





マンション

STUNNING SHARE SPACES



ビスタグリーン®で緑化することにより、アーキテクチュラル・ラインを引き立て、ファニチャー選びに心地よい空間と平静の環境をもたらせます。



店舗

NATURAL SOLUTION

内部寸法 (固定用部材標準取付位置)

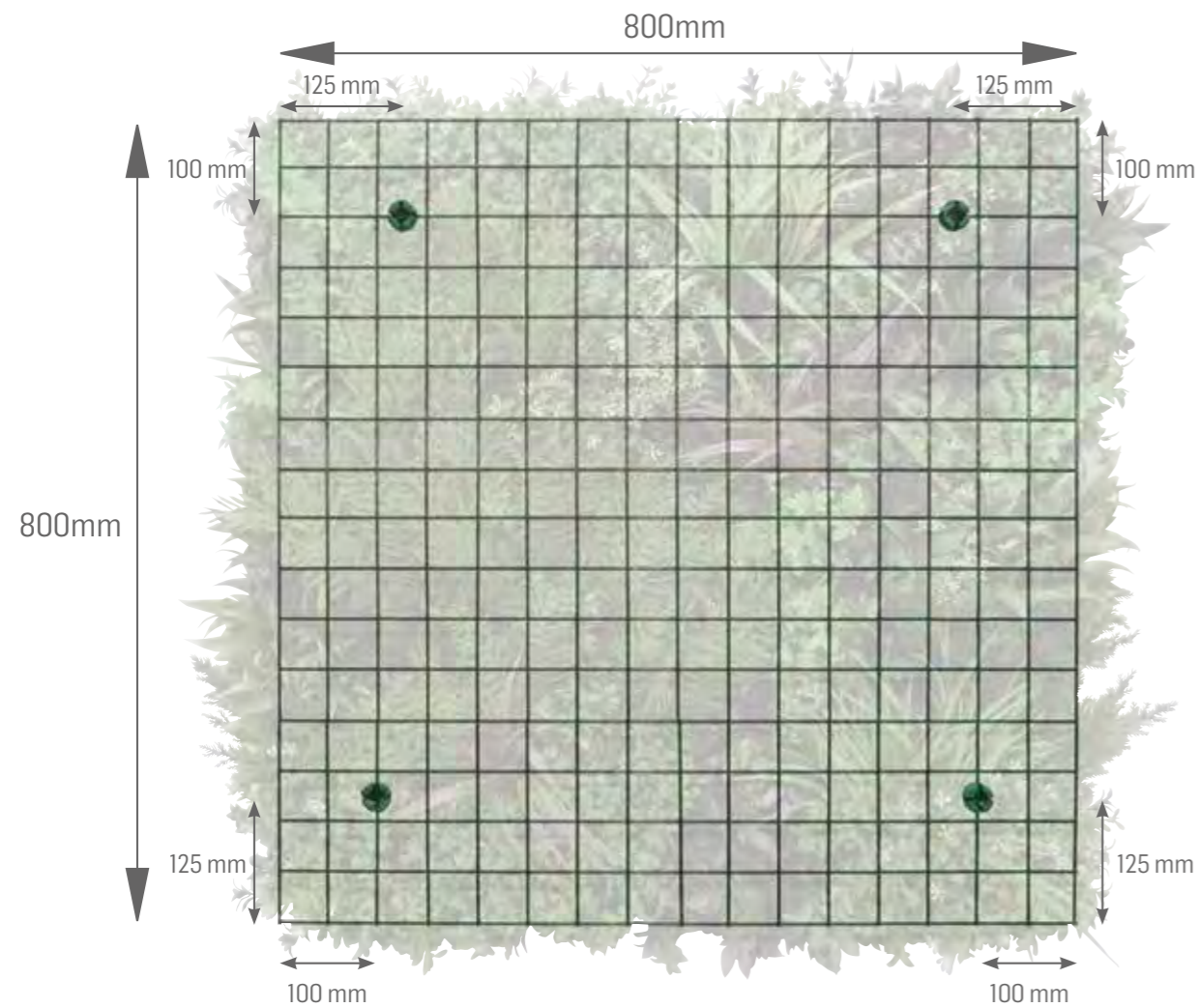

施工上の注意

- ・ 天地の向きをご確認ください。
 - ・ 壁体内下地へ固定することをおすすめします。
 - ・ 付属のビス・樹脂プラグはコンクリート、石膏ボード、ALC、ブロックへの使用が可能です。
 - ・ ブロックに取り付ける際は、あらかじめ空洞部にモルタルを入れることをおすすめします。また、目地、ウェブ部分への取り付けは避けてください。
 - ・ 付属のビス・樹脂プラグは施工箇所の状況により、ご使用いただけない場合がございます。
 - ・ 石膏ボード、ALC、ブロックに下穴をあける際は、ドリルに振動・打撃を加えず、回転のみで行ってください。
 - ・ 施工時は保護具(ヘルメット、防塵マスク、防塵めがね)を着用してください。
 - ・ ドリルビットは適合したサイズをご使用ください。
 - ・ 風の強い場所など、設置状況によっては固定用部材を増やしてください。
 - ・ ビスタグリーン® 本体がガタつかないよう固定用部材はきつく締め込み、しっかりと固定してください。
- ※詳細は営業担当者までお問合せください。

〈付属あて紙〉

固定用部材の取付位置に簡単に墨付けできるあて紙が付属しています。◇の部分をおらかじめカッターで切り抜いてご使用ください。

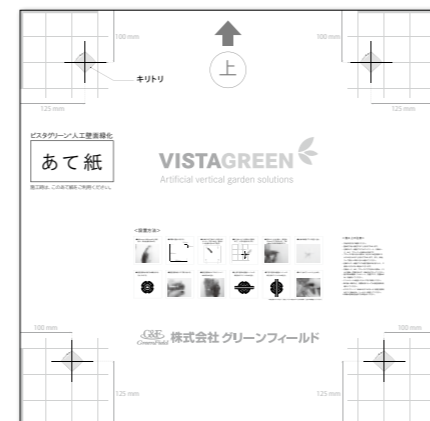

設置方法

① 800 mm × 800 mmの寸法を測り、取付位置を決める。



② 四隅に墨付けをする。

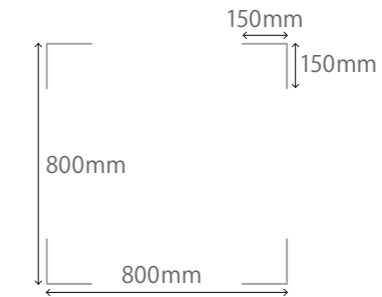

③ 付属のあて紙の◇の部分をカッターで切り抜き、墨付けした位置に合わせて貼る。

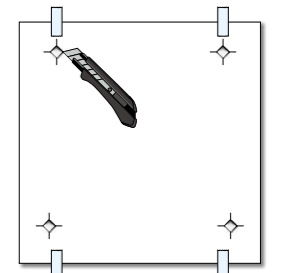

④ 切り抜いた◇の部分に定規をあて、十字に墨付けをする。

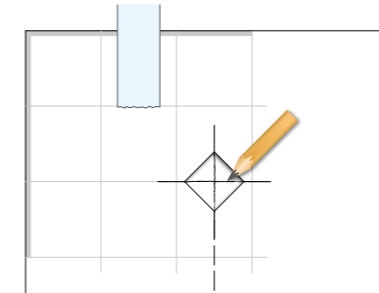

⑤ 墨付けした位置に、直径約8 mmの下穴をあける。穴あけ後は穴内部の清掃を行う。



⑥ 付属の樹脂プラグを差し込む。



⑦ 固定用部材の長穴は横向きにするようにする。

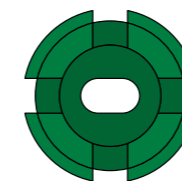

⑧ 固定用部材をビスで取り付ける。



⑨ 固定用部材にビスタグリーン® 本体をはめ込む。



⑩ 上部2箇所は基盤メッシュの横方向のラインにはめ込み、下部2箇所は基盤メッシュの縦方向のラインにはめ込む。

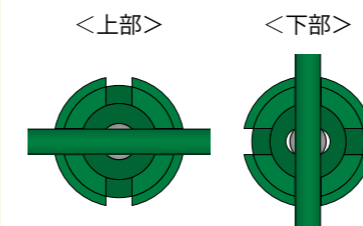

⑪ ネジ止めで固定する。



⑫ 全体的にボリュームが出るよう葉を整える。



※縦位置にズレが生じ、固定しづらい場合はネジ止めを緩め、左右に微調整してください。

製品詳細



ビスタグリーン®

規格：幅 約 80cm × 高さ 約 80cm

材質：ポリエチレン（人工植物部分）

鉄（ワイヤーメッシュ部分）

重量：約 8 kg

品番：VG-P3P(本体 3 枚入+固定用部材 12 セット入)

VG-P1P(本体 1 枚入+固定用部材 4 セット入)



(写真は2セット分です。)

固定用部材

〈プラスチック部材〉

規格：外径 ϕ 約 36mm × 長さ 約 30mm

材質：ポリエチレン

〈ビス〉

規格： ϕ 約 6mm × 長さ 約 60mm

材質：ステンレス

〈樹脂プラグ〉

規格：穿孔径 ϕ 約 8mm × 長さ 約 40mm

材質：樹脂

入数：4 セット

品番：VG-B4P

G&F 株式会社 グリーンフィールド
GreenField

北日本営業部 〒 028-3314 岩手県紫波郡紫波町大巻八竜 64-3

TEL 019-671-3310 FAX 019-671-3308

東日本営業部 〒 277-0841 千葉県柏市あけぼの 1-3-19-3F

TEL 04-7192-6606 FAX 04-7192-6607

関西営業部 〒 673-0016 兵庫県明石市松の内 1-13-24-4F

TEL 078-939-4130 FAX 078-939-4131

九州営業部 〒 812-0896 福岡県福岡市博多区東光寺町 1-23-1

TEL 092-292-0035 FAX 092-292-0038

特販部 〒 277-0841 千葉県柏市あけぼの 1-3-19-4F

TEL 04-7196-6050 FAX 04-7196-6051

フリーダイヤル

TEL 0120-222-178 FAX 0120-522-178

www.gfield.co.jp

sales@gfield.co.jp

ビスタグリーン®は株式会社グリーンフィールドの登録商標です。

www.vistagreen.com